

# WELCOME



**123 rue Frédéric Bastiat  
40600 BISCARROSSE-PLAGE  
+33 (0)5.58.78.33.96**

**reservation.atlanticbeach@gmail.com  
www.atlanticbeach.fr**



FILM NEGATIVE



**We have gathered the  
information necessary for  
the smooth running of your  
stay.**

**We are always at your disposal  
at the reception for more  
information.**

# SUMMARY



- 3 ..... Reception opening hours
- 4 ..... Sitemap
- 5 ..... Upon your arrival
- 6 ..... Wifi
- 7 ..... Breakfast / Bar
- 8 ..... Ordering Breads
- 9 ..... Services, prices
- 10 ..... When you leave
- 11 ..... Tourist information / Markets
- 12 ..... Sorting of waste
- 13 - 14 ... Map of Biscarrosse
- 15 - 16 ... Cycle paths
- 17 ..... Ideas Activities
- 18 - 19 ... The BiscaBus
- 20 ..... The shops
- 21 ..... Airport/Taxi coordinates
- 22 - 23 ... N° Doctors
- 24 ..... EMERGENCY number





FILM NEGATIVE

# OPENING TIME RECEPTION

(Times subject to change  
according to health standards)

## **Out of season**

Monday and Wednesday  
10h - 12h

Tuesday, Thursday and Friday

10h - 12h / 14h - 17h

Saturday (by appointment)

17h - 19h

## **High season (July and August)**

Monday, Tuesday, Thursday, Friday - Saturday

8h30 - 20h

Wednesday - Sunday

8h30 - 13h



# ATLANTIC Beach

## Les Résidences Atlantic Beach

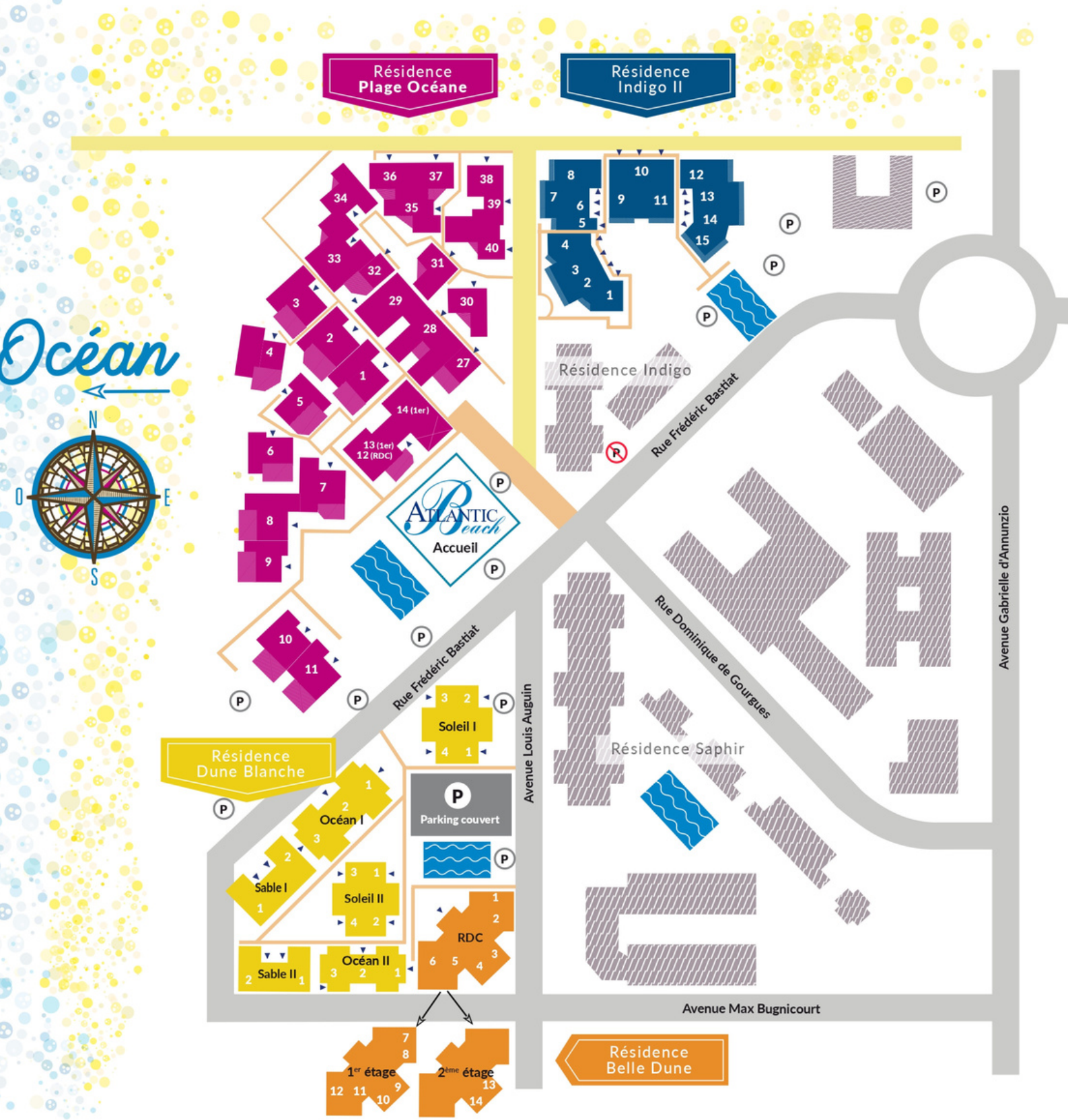

**SAS Océan Plage Résidences ATLANTIC BEACH**  
 123 rue Frédéric Bastiat | 40600 Biscarrosse  
 Tél. : 05 58 78 33 96  
[www.atlanticbeach.fr](http://www.atlanticbeach.fr)



# UPON YOUR ARRIVAL

**If you notice an anomaly in the inventory, in the batches of sheets or a failure in the maintenance, it is advisable to announce it to us at the latest within 36 hours at the reception. Your complaint cannot be accepted later.**

## **DURING YOUR STAY**

Our receptionists are at your disposal to provide you with all the assistance necessary for your stay, during opening hours.

**SWIMMING POOL:** Open from 01/05 to 31/09. 12 people maximum for health reasons. Free access. Please keep the door locked. Maintenance provided by our services (we strive to limit the inconvenience related to our interventions and we ask you to excuse us in advance).

**PETS:** Please keep your pets on a leash within our residences.

**Attention:** if you leave an animal in the house in your absence, no intervention will be possible.

**SERVICES:** CERTAIN SERVICES ARE ONLY AVAILABLE IN JULY/AUGUST, PLEASE INQUIRE AT RECEPTION.

Luggage storage is available upon arrival and/or departure.

Breakfast and bread depot (Information at reception).

Rental of a "Nespresso" coffee machine (price sheet page no.?).

**RESPECT:** Thank you for respecting the instructions of our residences.

Respect for the tranquility of other pool users and avoid any noise pollution at night.

**WASTE:** Thank you for depositing your garbage bags in the containers of your residence. For the selective sorting of glass, paper, cardboard, plan page n°? .

**ACTIVITIES:** Find offers of activities in the region available for booking on the site [marketplace.awoo.fr/535](http://marketplace.awoo.fr/535) or [biscagrandslacs.com](http://biscagrandslacs.com) accessible from a computer, smartphones or tablets.



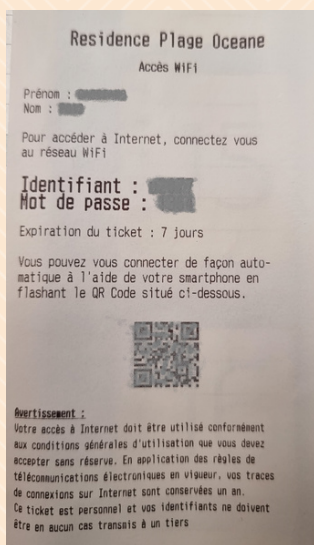

## Résidence PLAGE OCEANE

Please refer to the code given on arrival in the envelope

## INDIGO II residence

## BELLE DUNE residence

## DUNE BLANCHE residence

(Houses : SABLE - SOLEIL - OCEAN)

Please refer to the codes given on arrival in the envelope or scan the QRcode below



SSID : Atlantic Beach



+33(0)1.84.19.45.15

# BREAKFAST

Uniquely July and August

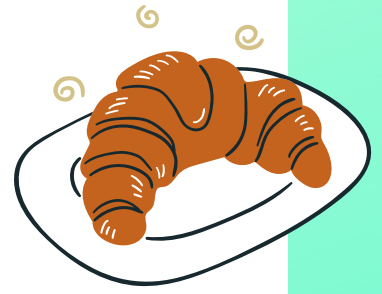

Breakfast **9€**/person  
Formula checkin / checkout **15€**/person  
Formula weekend **50€**/person

Served daily from **8:30 a.m.** to **11:00 a.m.**

Hot drinks, pastries, bread, cereals, fruit juice...

**On reservation the day before before 6:00 p.m. (12:00 p.m. on Wednesday).**

# BAR

During reception opening hours

Coffee **2.20€**

Tea **2.70€**

Hot chocolat **2.20€**

Soda **2.20€**

Juice (orange, apple) **2.20€**

Chocolate bar **1.70€**

Ice cream **1.20€**





# ORDERING BREADS AND VIENNOISERIES

*UNIQUELY JULY AND AUGUST*

## BREADS

Océane	1.00 €
Dune	1.10 €
Graines	1.10 €



## VIENNOISERIES

Chocolatine	1.10 €
Croissant	1.05 €
Pain aux raisins	1.30 €



**You can place an order  
directly with our  
receptionists no later than  
30 minutes before  
reception closes.**

**Order to be collected the  
day after from 8:30 a.m.**



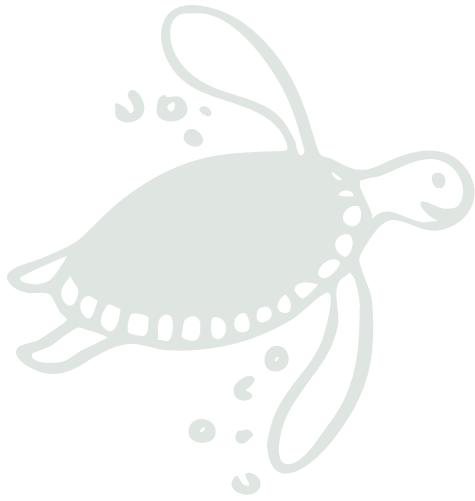

# SERVICES PRICES 2023

Ménage Fin de séjour	2 pièces 100€		3 pièces 140 €	4 pièces 155 €	5 pièces 180 €
Lits faits à l'arrivée <i>(hors canapés lits)</i> <i>(Option pour toute la maison)</i>	2 pers. 25 €	4 pers. 50 €	6 pers. 75 €	7 pers. 85 €	8 pers. 100 €
Ménage intermédiaire	30 €/heure		Minimum 2 heures		
Linge de toilette	19 € Kit par pers. : 1 grande et 1 petite serviette + torchons et tapis de bains inclus par type de logement Torchon seul : 2 € - Tapis de bains seul : 3 €				
Changement de draps	Sur demande (1 jeu/sem. inclus)		Lit simple : 10 € - Lit double : 15 €		
Accessoires bébé*	Lit parapluie 25 € / séjour		Chaise haute ou réhausseur 20 € / séjour		
Animal domestique	40 € (max. 4 nuits)		75€ (5 nuits et plus) <i>Un seul animal autorisé</i>		
Petit-Déjeuner Continental <i>(Sur demande la veille)</i>	Juillet et Août : 9 € / pers. (A l'accueil ou à emporter. <i>Viennoiseries Boulangerie locale</i> ) Hors saison : 7 € /pers. (Dans logement ou à emporter. <i>Viennoiseries industrielles</i> )				
Petit-Déjeuner (juillet/août)	Forfait Arrivée et Départ : 15€ / personne Forfait semaine : 50 € / personne				
Dépôt de pain	Sur réservation la veille : pains, viennoiseries.... <i>(Tarifs consultables sur place)</i>				
Location Machine Nespresso*	17 € / semaine <i>(5 capsules offertes la 1ère semaine)</i>				
Early Check-in (13h00)*	49 € / séjour. Sur demande, <i>7 jours avant l'arrivée</i>				
Emplacement Préférentiel <i>(Exposition, vue, n° de maison,...)</i> <i>Cf Plan</i>	20 € (Court-séjours, max. 4 nuits)		40 € (5 nuits et plus)		
Caution	500 € / location, par empreinte carte bancaire				

# **YOUR DEPARTURE DAY**

**At the latest 48 hours before your departure, please contact our receptionist for the modalities of departure and delivery of keys.**

As part of the COVID-19 procedures, we ask you to follow the instructions below:

- 1- Put your used sheets in the transparent plastic laundry bags provided for this purpose, close them with the link and place them in front of the front door.
- 2- Put the blankets used on each bed.
- 3- Put the used towels (optional kits) in the laundry bag, close it with the link and place it in front of the front door.
- 4- Throw the disposable mattress pads (tray and disposable pillowcases) in your trash can and throw away all your trash cans.
- 5- Leave all windows open (except Vélux) and shutters closed.

## **IF YOU PAY THE FINAL CLEANING:**

It is essential that you leave the house tidy and neat:

- Covid procedure written up
- Empty the dishwasher and put the dishes in the right place.
- Tidy up the patio.

If the previous rules are not respected, a 60.00€ « tidying up » penalty will be taken from your deposit.

## **IF YOU CLEAN THE HOUSE YOURSELF:**

- You will have to return the house in a perfect state of cleanliness and especially the kitchen, bathrooms and toilets + covid procedure up. Otherwise, you will be charged for the “final cleaning” option. It can be paid on site or deducted from the deposit. Final housecleaning price : from 100€ (2 pieces) to 180€ (5 pieces)

## **CAUTION:**

No caution will be returned right away even if a house cleaning check is performed on the day of your departure. Deposit by credit card is not debitted and will be cancelled after your departure.

**Maximum check-out time: 10h00**

FOR DEPARTURES OUTSIDE OPENING HOURS OF THE RECEPTION, please leave the keys in the letter box in front of the office.

# TOURISM OFFICE

55 Place Georges Dufau  
40600 BISCARROSSE  
05 58 78 20 96

[www.biscagrandslacs.com](http://www.biscagrandslacs.com)

**April - May - June - September**

Monday to Friday:

9h30-12h30 /14h00-18h00.

Saturday, Sunday and public holiday :

9h30-12h30 /14h00-17h00

**July - August :**

All the days: 9h00-20h00

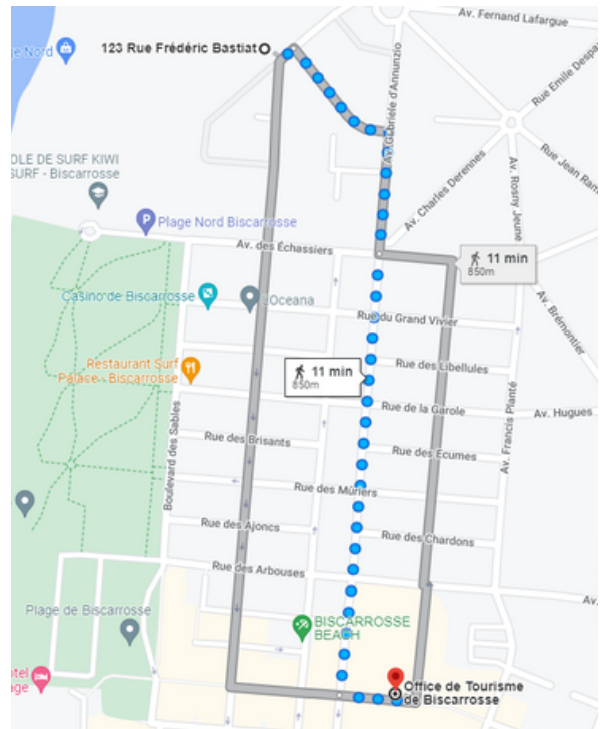

**NIGHT MARKETS  
FROM 1 JULY TO 31  
AUGUST**

**ALL YEAR ROUND**

**BISCARROSSE BEACH -**

Every evening from 8pm to  
midnight

**BISCARROSSE TOWN CENTRE -**

Friday morning and Sunday morning

**SANGUINET -**

Saturday evening from 8pm to  
midnight

**BISCARROSSE BEACH -**

Saturday morning

**SANGUINET -**

Saturday morning

**PARENTIS-EN-BORN -**

Tuesday from 8pm to midnight

**PARENTIS-EN-BORN -**

Thursday morning

## MARKETS

**SEASONAL  
FROM 1 JULY TO 31 AUGUST**

**BISCARROSSE BEACH -**

Every morning

**SANGUINET -**

Wednesday & Saturday morning

**PARENTIS-EN-BORN -**

Thursday and Sunday morning



# SORTING OF WASTE

**Rue du tit**

**40600 BISCARROSSE**

*3 MINUTES*

**Avenue du Clair de Lune**

**40600 BISCARROSSE**

*3 MINUTES*

**Boulevard d'Arcachon**

**40600 BISCARROSSE**

*5 MINUTES*

**Rue des pluviers**

**40600 BISCARROSSE**

*4 MINUTES*

**Rue des Palombes**

**40600 BISCARROSSE**

*4 MINUTES*

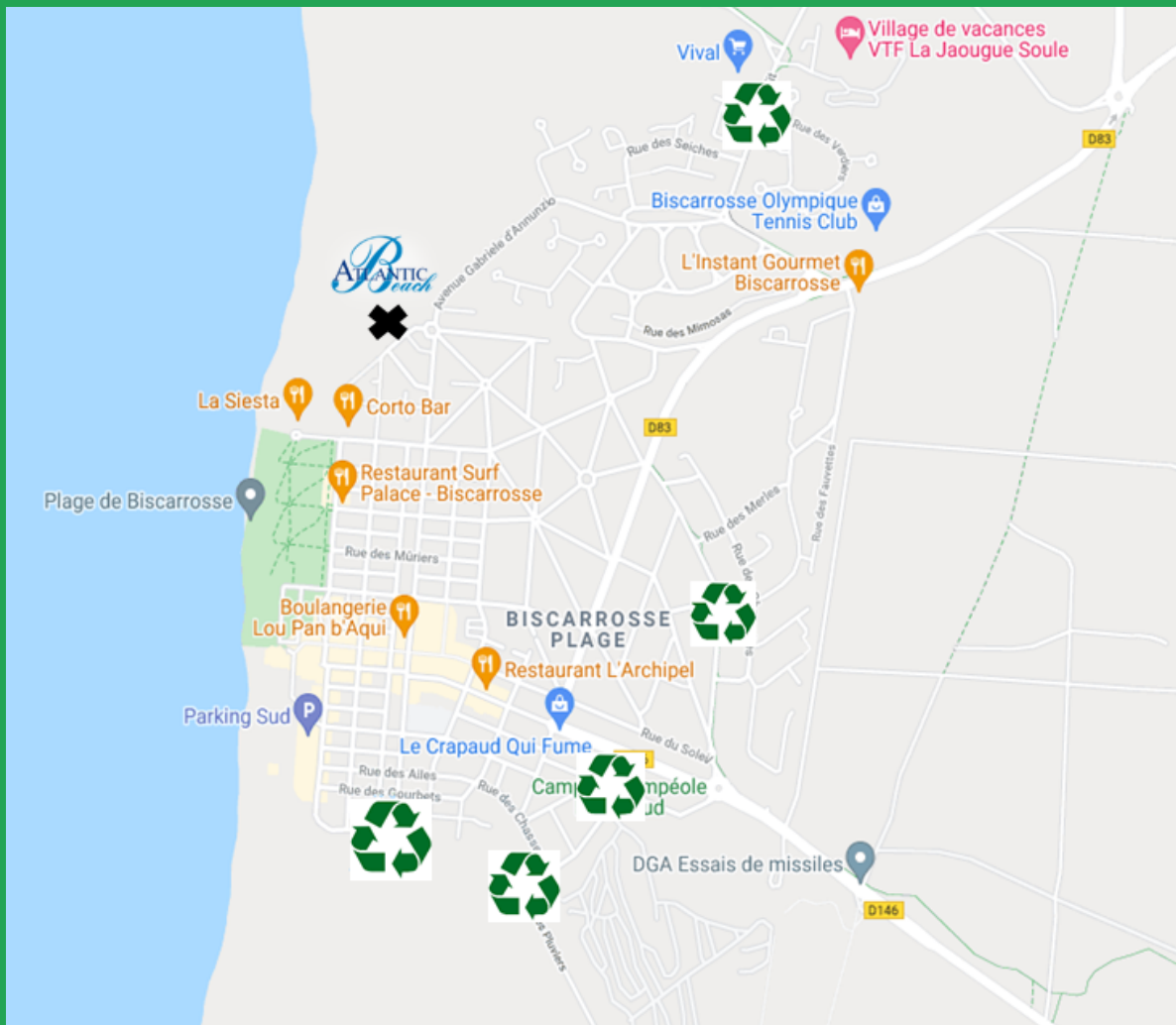

# Biscarrosse-Plage

ATLANTIC  
Beach

Plage Nord



Rond-Point Avenue Nord

Les Jardins de la Dune

Sables

Château d'Eau

Station d'épuration

Av. de la Gare

Rue de la Gare

Rue de la Gare

Rue de la Gare

Rue de la Gare

Rue de la Gare

Rue de la Gare

Rue de la Gare

Rue de la Gare

Rue de la Gare

Rue de la Gare

Rue de la Gare

Rue de la Gare

Rue de la Gare

Rue de la Gare

Rue de la Gare

Rue de la Gare

Rue de la Gare

Rue de la Gare

Rue de la Gare

Rue de la Gare

Rue de la Gare





La Teste (GIRONDE)

Vers Dune du Pilat (16 km)  
Arcachon Gare TGV (25 km)

Lac Nord

(Lac de Biscarrosse-Caux-Sanguinet)

Biscarrosse-Plage

Forêt Domaniale de Biscarrosse

Biscarrosse-Lac

Vers Sanguinet (7 km)  
Gare SNCF de Facture (36 km)  
Bordeaux (74 km)

Forêt Usagère de Biscarrosse

Petit Lac de Biscarrosse

Forêt Communale de Biscarrosse

Biscarrosse-Ville

Vers (2 km)  
Vers (4 km)

Lac Sud Latécoère

(Lac de Biscarrosse-Parentis)

Aérodrome de Biscarrosse - Parentis

Parentis



© Media-Cartes  
www.media-cartes.fr



OFFICE DE TOURISME DES  
**GRANDS LACS**

Pistes cyclables  
**BISCARROSSE**

Océan Atlantique



- Vélodessée  
1256 km qui sillonnent la France de Roscoff à Hendaye
- Pistes cyclables
- Port
- Plage

**LOUEURS DE VÉLO**

- BISCARROSSE PLAGE**  
• Au Vélo Pour Tous  
• +33 5 58 78 26 59  
• Cycles Loisirs Boulevard  
• +33 5 58 78 33 63
- BISCARROSSE VILLE**  
• Cycles Brogniez  
• +33 5 58 78 13 76
- SANGUINET**  
• Cycles Vacances Plus  
• +33 6 28 34 13 42
- PARENTIS-EN-BORN**  
• Cycles en Born  
• +33 6 11 34 29 64

**OFFICE DE TOURISME DE BISCARROSSE**  
55 Place G. Dufau  
DP 10001 - 40602 Biscarrosse Cedex  
Tél : +33 (0)5 58 78 20 96  
biscarrosse@otdesgrandslacs.com  
www.biscarrosse.com

**OFFICE DE TOURISME DE PARENTIS-EN-BORN**  
Place du Général de Gaulle - 40160 Parentis en Born  
Tél : +33(0)5 58 78 43 60  
parentis@otdesgrandslacs.com  
http://tourisme.parentis.com

**OFFICE DE TOURISME DE SANGUINET**  
Place de la Mairie - 40460 Sanguinet  
Tél : +33 (0)5 58 78 67 72  
sanguinet@otdesgrandslacs.com  
www.sanguinet.com

**TABLEAU DES DISTANCES** en km (à titre indicatif en fonction des départs/arrivées)

	Biscarrosse Ville	Biscarrosse Navarrosse	Biscarrosse Maguide	Biscarrosse Plage	Sanguinet	Parentis-Born	Gastes	Ste-Eulalie-en-Born	Ychoux
Biscarrosse Ville		5	10	15	16	10	18	25	22
Biscarrosse Navarrosse	5		5	10	11	15	23	30	27
Biscarrosse Maguide	10	5		5	16	20	28	35	32
Biscarrosse Plage	15	10	5		20	25	33	40	37
Sanguinet	16	11	16	20		26	34	41	38
Parentis-Born	10	15	20	25	26		8	15	12
Gastes	18	23	28	33	34	8		7	20
Ste-Eulalie-en-Born	25	30	35	40	41	15	7		27
Ychoux	22	27	32	37	38	12	20	27	

**LES RÈGLES DE BONNE CONDUITE**

- L'ensemble du réseau cyclable est en général, destiné à tous les usages non motorisés. On y croise des vélos, des poussettes, des rollers et des piétons. Il tient à chacun d'adapter sa vitesse et de tenir sa droite.
- Respectez la réglementation, la signalisation (code de la route) et maîtrisez votre vitesse et votre trajectoire.
- Les voies traversent des bois et des hameaux ; il s'agit d'un environnement préservé, respectez-le.
- Équipez-vous d'un casque et habillez-vous de façon à être vu (vêtements clairs ou réfléchissants).
- Ne surestimez pas vos capacités et celles des proches qui vous accompagnent.
- Pour une réaction rapide des secours, appelez le 112, même d'un portable verrouillé ou avec un très faible réseau.
- Surtout en haute saison touristique, privilégiez les aménagements prévus pour les vélos : pistes et bandes cyclables, jalonnements cyclables.
- Remportez tous vos déchets jusqu'à la poubelle la plus proche, la nature vous en sera reconnaissante.
- Évitez la cueillette des plantes sauvages, respectez les jeunes arbres et la végétation en général.
- Signalez auprès de l'office de tourisme toute dégradation, absence de balisage ou signalétique dégradée.

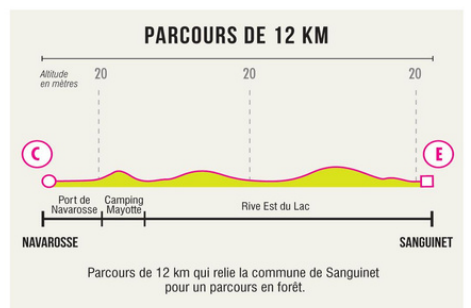
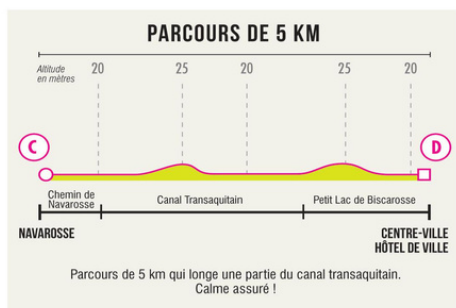
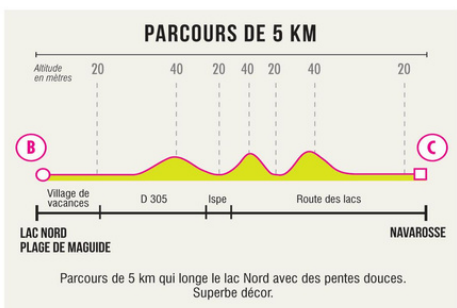
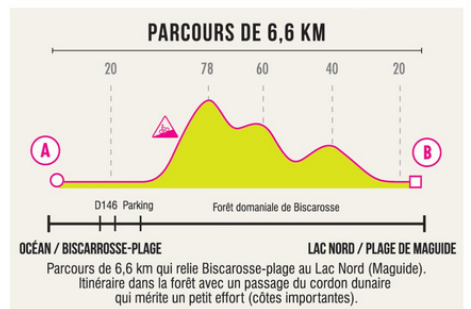
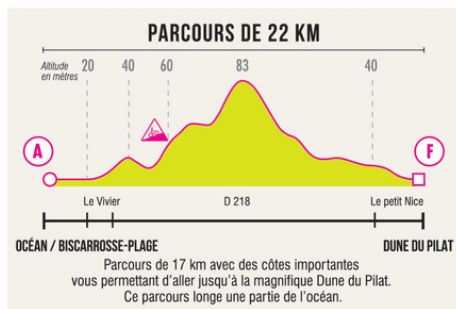
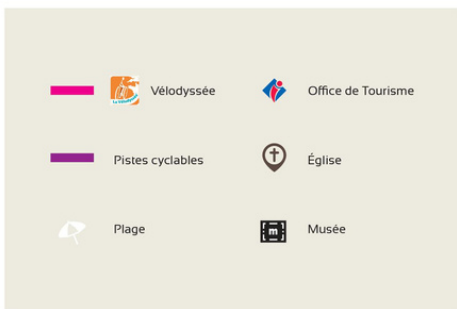



# ACTIVITIES BISCARROSSE AND SURROUNDINGS

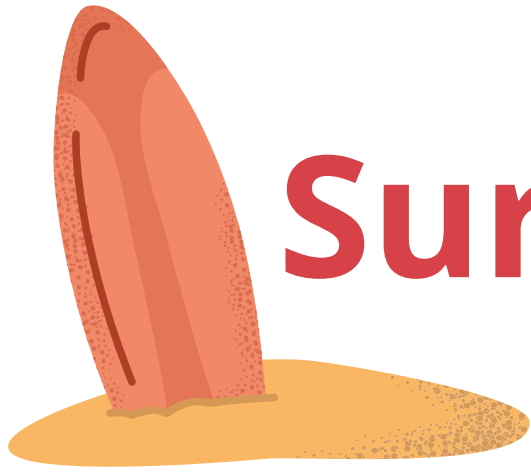

## Surf

**Gang surf** +33 7 71 63 05 31  
**La Vigie** +33 5 58 78 37 79  
**Le kiwi surf** +33 6 84 35 90 99  
**Point break** +33 6 20 83 49 20

## Aquatic activity Maguide Lake

Ski nautique, wakeboard,  
wakesurf, wakeskate, wakekite,  
bouées, ski-bus, fly fish...

+33 6 19 55 09 19

### AquaPark

+33 8 92 49 01 02

+33 6 12 34 01 63



## Visit / Museum

**Seaplane Museum** +33 5 58 78 00 65

**Museum of traditions** +33 5 58 78 77 37

**Ecomuseum of Marquèze** +33 5 24 73 37 40

*Do not hesitate to come to the reception to see our tourist  
information book and all our partner advantages*

Déplacez-vous malin !

# Bisca BUS

## DU 12 SEPTEMBRE 2022 AU 16 JUIN 2023

Du lundi au vendredi (sauf jours fériés) et  
les samedis du 17 septembre au 5 novembre 2022 et du 8 avril au 10 juin 2023

Horaires donnés à titre indicatif sous réserve des conditions de circulation.

PLAGE - Clair de Lune	6:35	7:52	-	10:22	11:49	-	13:50	15:17	17:20	18:37
PLAGE - Bisc'Aventure	6:37	7:54	-	10:24	11:51	-	13:52	15:19	17:22	18:39
PLAGE - Eglise / Dufau	6:40	7:57	-	10:27	11:54	-	13:55	15:22	17:25	18:42
PLAGE - Annunzio	6:41	7:58	-	10:28	11:55	-	13:56	15:23	17:26	18:43
PLAGE - Le Vivier	6:43	8:00	-	10:30	11:57	-	13:58	15:25	17:28	18:45
LAC - Maguide	6:48	8:05	-	10:35	12:02	-	14:03	15:30	17:33	18:50
LAC - Ispe / Golf	6:50	8:07	-	10:37	12:04	-	14:05	15:32	17:35	18:52
LAC - La Broustasse	6:52	8:09	-	10:39	12:06	-	14:07	15:34	17:37	18:54
LAC - Les Villas de Navarrosse	6:54	8:11	-	10:41	12:08	-	14:09	15:36	17:39	18:56
LAC - En Belliard (route des Lacs)	6:55	8:12	-	10:42	12:09	-	14:10	15:37	17:40	18:57
BOURG - Les Breux	6:57	8:14	-	10:44	12:11	-	14:12	15:39	17:42	18:59
BOURG - Laouadie <b>NOUVEAU</b>	-	-	-	10:47	12:14	-	14:15	15:42	-	-
BOURG - Caupos	7:00	8:17	-	10:51	12:18	-	14:19	15:46	17:45	19:02
BOURG - Lapuyade	7:01	8:18	-	10:52	12:19	-	14:20	15:47	17:46	19:03
BOURG - Mairie	7:04	8:21	-	10:55	12:22	-	14:23	15:50	17:49	19:06
BOURG - Gare routière	7:06	8:23	9:30	10:57	12:24	-	14:25	15:52	17:51	19:08
BOURG - Saint-Exupéry	7:09	8:26	9:33	11:00	12:27	-	14:28	15:55	17:54	19:11
BOURG - Clos Saint-Martin	7:10	8:27	9:34	11:01	12:28	-	14:29	15:56	17:55	19:12
BOURG - Jules Verne / Dousse	7:11	8:28	9:35	11:02	12:29	-	14:30	15:57	17:56	19:13
BOURG - Pierricq	7:12	8:29	9:36	11:03	12:30	-	14:31	15:58	17:57	19:14
BOURG - Avenue Pompidou <b>NOUVEAU</b>	7:13	8:30	9:37	11:04	12:31	-	14:32	15:59	17:58	19:15
ZI La Mountagnotte	7:15	8:32	9:39	11:06	12:33	-	14:34	16:01	18:00	19:17
ZI Ferronnerie	7:17	8:34	9:41	11:08	12:35	-	14:36	16:03	18:02	19:19
ZI Ferronnerie	7:17	8:34	9:41	11:08	12:35	13:15	14:36	16:45	18:02	19:19
ZI La Mountagnotte	7:19	8:36	9:43	11:10	12:37	13:17	14:38	16:47	18:04	19:21
BOURG - Avenue Pompidou <b>NOUVEAU</b>	7:21	8:38	9:45	11:12	12:39	13:19	14:40	16:49	18:06	19:23
BOURG - Pierricq	7:22	8:39	9:46	11:13	12:40	13:20	14:41	16:50	18:07	19:24
BOURG - Jules Verne / Dousse	7:23	8:40	9:47	11:14	12:41	13:21	14:42	16:51	18:08	19:25
BOURG - Clos Saint-Martin	7:24	8:41	9:48	11:15	12:42	13:22	14:43	16:52	18:09	19:26
BOURG - Saint-Exupéry	7:25	8:42	9:49	11:16	12:43	13:23	14:44	16:53	18:10	19:27
BOURG - Gare routière	7:28	8:45	9:52	11:19	12:46	13:26	14:47	16:56	18:13	19:30
BOURG - Mairie	7:31	-	9:55	11:22	-	13:29	14:50	16:59	18:16	19:33
BOURG - Lapuyade	7:34	-	9:58	11:25	-	13:32	14:53	17:02	18:19	19:36
BOURG - Caupos	7:35	-	9:59	11:26	-	13:33	14:54	17:03	18:20	19:37
BOURG - Laouadie <b>NOUVEAU</b>	-	-	10:03	11:30	-	14:58	-	-	-	-
BOURG - Les Breux	7:36	-	10:06	11:33	-	13:34	15:01	17:04	18:21	19:38
LAC - En Belliard (route des Lacs)	7:38	-	10:08	11:35	-	13:36	15:03	17:06	18:23	19:40
LAC - Les Villas de Navarrosse	7:39	-	10:09	11:36	-	13:37	15:04	17:07	18:24	19:41
LAC - La Broustasse	7:42	-	10:12	11:39	-	13:40	15:07	17:10	18:27	19:44
LAC - Ispe / Golf	7:44	-	10:14	11:41	-	13:42	15:09	17:12	18:29	19:46
LAC - Maguide	7:45	-	10:15	11:42	-	13:43	15:10	17:13	18:30	19:47
PLAGE - Le Vivier	7:50	-	10:20	11:47	-	13:48	15:15	17:18	18:35	19:52
PLAGE - Clair de Lune	7:52	-	10:22	11:49	-	13:50	15:17	17:20	18:37	19:54
PLAGE - Bisc'Aventure	7:54	-	10:24	11:51	-	13:52	15:19	17:22	18:39	19:56
PLAGE - Eglise / Dufau	7:57	-	10:27	11:54	-	13:55	15:22	17:25	18:42	19:59
PLAGE - Annunzio	7:58	-	10:28	11:55	-	13:56	15:23	17:26	18:43	20:00

Correspondances avec les lignes régionales 11 et 14 : se renseigner auprès de TRANS-LANDES.

TRANSPORT À LA  
DEMANDE : SUR  
RÉSERVATION



### JOURS DE FONCTIONNEMENT

- **Du lundi au vendredi** (sauf jours fériés) : du 7 novembre 2022 au 7 avril 2023, uniquement sur réservation préalable.
- **Le samedi** (sauf jours fériés) : du 17 septembre au 5 novembre 2022 et du 8 avril au 10 juin 2023, uniquement sur réservation préalable.
- **Noël** : horaires spécifiques du 16 au 31 décembre 2022.

### RÉSERVATION OBLIGATOIRE

- Par téléphone au **05 58 56 80 86**. Du lundi au vendredi : 9h-12h et 14h-17h30, samedi : 9h-12h.
- En ligne 7j/7 : connectez-vous et créez votre compte sur le site [lad.trans-landes.fr](http://lad.trans-landes.fr)

Toute réservation, doit avoir lieu au plus tard :  
- avant 12h le samedi : pour un trajet le lundi  
- avant 17h30 la veille : pour un trajet les autres jours

**Conditions pour réserver jusqu'à 2h avant son déplacement :**

- le service doit obligatoirement avoir été déclenché au moins 1 fois au plus tard la veille (ou samedi midi)
- le nombre de places disponibles doit être suffisant.

### ANNULER UNE RÉSERVATION

Il est possible d'annuler au votre trajet, jusqu'à 1 heure avant l'arrivée du bus.



Se déplacer à Biscarrosse

**Sanguinet 2 Ychoux**  
du lundi au samedi

**Parentis 2 Gujan-Mestras**  
du lundi au samedi

Horaires sur :  
[transports.nouvelle-aquitaine.fr](http://transports.nouvelle-aquitaine.fr)





ATLANTIC Beach

Plage du Vivier  
Plage Nord  
Plage Centrale  
Plage Sud

Les Hautes Rives

Vers Dune du Pilat (16 km)  
Arcachon  
Gare SNCF (25 km)

Port Maguide

LAC NORD  
LAC DE BISCARROSSE-CAZAUX-SANGUINET

Les Viviers 15  
Annunzio 16  
*(uniquement dans le sens  
Eglise > St-Exupéry)*  
Eglise/Dufau 18  
Bisc'Aventure 17

BISCARROSSE PLAGE

Maguide 14  
Plage Maguide

Ispe/Golf 13  
Ispe

La Broustasse 12  
Plage Navarrosse

Port Navarrosse

Zone Militaire

BISCARROSSE LAC

11 Les Villas de Navarrosse

En Belliard 10  
En Belliard

Millas

Laouadie 8  
Les Breux 9

7 Caupos

6 Lapuyade

5 Gare routière

BISCARROSSE VILLE

Musée de l'Histoire  
et des Traditions  
Musée de l'Hydraviation

St-Exupéry  
Latécoère

1  
2  
3  
4  
Jules Verne/  
Dousse  
Clos St-Martin

LAC SUD  
LAC DE BISCARROSSE-PARENTIS

0 500 m 1km

Aérien

Océan Atlantique

# SHOPS

## TO THE BEACH

### BAKERY

LOU PAN D'AQUI

282 avenue de la plage

### GASOLINE

TOTAL

1201 avenue de la Plage

*Rond-point sortie de Biscarrosse-plage  
en direction de Biscarrosse-ville.*

### POST OFFICE

Au crapaud qui fume

(buraliste relais la poste)

702 Avenue de la Plage

### MARKET

LECLERC EXPRESS

906 avenue de la Plage

PROXI

459 Boulevard d'Arcachon

## TO THE BOURG

### SUPERMARKETS

LECLERC

76 avenue de la Plage

LECLERC DRIVE

76 route de Bordeaux

LIDL

7 route de Bordeaux

SUPER U

route de Parentis

ALDI

1001 route de parentis

### POST OFFICE

120 rue de la poste

05.58.83.10.22

### BAKERY

LA MIE CALINE

1187 Av. de la République

Le 40

1168 Av. de la République

ANQUETIL

150 Rue Jules Ferry

LE FOURNIL DES PINS

195 Av. de la République

### GASOLINE

LECLERC

avenue de la plage

SUPER U

Avenue du Maréchal

Lyautey

### BIO

LE TEMPS DES SAISONS,

BIO ET LOCAL

76 route de Bordeaux

BIOCOOP

118 rue de l'Atelier

# AIRPORT:

**Bordeaux Merignac  
Airport :**

**+33 5 56 34 50 50**



*<https://www.bordeaux.aeroport.fr>*

# TAXI:

**Allo Aquitaine Taxi :**

**+33 6 08 46 19 15**

**Bis'CAB VTC**

**Chauffeur Privé :**

**+33 6 17 83 36 52**

**BISCA TAXI :**

**+33 6 78 67 76 82**



# ANNUAIRE DES SERVICES MÉDICAUX DES GRANDS LACS

## MEDECINS GENERALISTES

### BISCARROSSE VILLE

BOURGUIGNON Cécile  
05 58 78 98 58

JUNCA Pierre  
05 58 78 98 58

DUBREUIL Marie-Mélie  
05 58 78 98 58

BONNET Pierre  
05 58 78 09 21

XAVIER Pierre  
05 58 78 88 87

BURUGORRI-PIERRE  
Catherine  
05 58 78 88 87

LARREZET Jacques  
05 58 78 10 75

KUNAKY Emmanuelle  
05 58 78 11 56

CAILAC Carine  
05 58 78 11 56

TISSOT ETCHAR Clotilde  
05 58 78 11 48

MAILLOT Etienne  
05 58 78 15 33

RENAUDIE Thierry  
05 58 83 01 60

PETIT Arsène  
05 58 78 16 45

### BISCARROSSE PLAGE

CHAPATON Laurent  
05 58 78 21 99

SUILS Jean  
05 58 83 99 19

## DENTISTES

### BISCARROSSE VILLE

GARBAY Raphael  
05 58 78 13 14

EMORINE Maud  
05 58 78 04 00

ESTEVE Hervé  
05 58 78 12 41

GARBAY Jean-Michel  
05 58 78 12 41

VOLF Pierre  
05 58 78 12 41

LE JEHAN Corinne  
05 58 04 86 92

### BISCARROSSE PLAGE

PELTIER Bernard  
05 58 78 32 17

ACKER Rodolphe  
05 58 78 32 17

## DERMATOLOGUE

### BISCARROSSE VILLE

CLAUDEL Philippe  
05 58 82 07 80

## INFIRMIERS

### BISCARROSSE VILLE

STREIBIG Caroline  
06 17 24 69 05

DENEVE Christine  
06 78 68 84 11

BONNET Mallis  
06 74 05 29 76

FARDELLA Stéphanie  
06 64 38 21 17

MESSAHEL Mélanie  
06 31 95 47 15

FERAUD Cathy  
06 35 22 01 41

MATHIEU Virginie  
06 35 53 23 29

THOUVENIN Emmanuelle  
07 51 64 29 98

MONLEZUN Hélène  
05 58 82 84 86

DROUILLARD Alexandra  
05 58 82 84 86

RAYMOND Viviane  
05 58 82 84 86

MENIL Nathalie  
05 58 82 84 86

MILET Camille  
05 58 82 84 86

DUVIVIERS Jean-Michel

SCHNEBELIN Fabienne  
06 31 20 92 72

ALONSO ESPERT  
Catherine  
06 81 36 03 74

DUDON Erika  
06 70 37 54 66

VAUDE Delphine  
05 58 78 75 13

BIZAT Laetitia  
06 03 04 74 84

LEMAIRE Corentin  
06 10 30 57 16

SEBIHI GAILLARD  
Bernadette  
05 58 82 08 31

CORBI Sylvie  
07 50 50 40 22

AUVIN Myriam  
07 50 50 40 22

GUILLOIN Céline  
07 66 30 62 26

PRAT Julie  
06 35 49 86 92

KREMER Stéphanie  
05 58 82 18 87

MATHOU Stéphanie  
06 30 25 20 88

VESSERON Stéphanie  
06 79 23 64 66

### BISCARROSSE PLAGE

EVARD Anne-Sophie  
06 30 52 03 20

MICHENEAU Cécile  
06 03 87 57 98

MATHIEU SAURIAT Cécile  
05 58 78 32 08

## KINÉSITHÉRAPEUTES

### BISCARROSSE VILLE

MILET Benjamin  
06 37 46 85 53

ROUVIER Julien

DEROUET Lucie  
06 42 34 83 27

BELUCH Anne-Lise  
06 37 46 85 53

REGOUT Bruno  
05 58 78 14 64

BREGEON Bernard  
05 58 78 14 64

BOUDIGUES Philippe  
05 58 82 81 38

GOURRIN Thomas  
06 16 44 62 71

GILLOT Cannelle  
06 16 44 62 71

SARRAUSSET DE  
MENTHIÈRE Gwenaëlle  
05 58 82 31 68

LEFFORT Claude  
05 58 82 31 68

# ANNUAIRE DES SERVICES MÉDICAUX DES GRANDS LACS

RIERA Jérôme  
05 58 82 31 68

## BISCARROSSE PLAGE

COULMY Sabrina  
05 58 78 45 77

CROS Amaud  
05 58 78 45 77

MARET Sylvain  
05 58 78 45 77

GENEIX Clément  
05 58 78 45 77

HUBERT Rachel  
06 14 03 01 33

## ORL

## BISCARROSSE VILLE

BOUCHER Philippe  
05 58 78 84 78

## ORTHOPHONISTES

## BISCARROSSE VILLE

GOURDON Mélanie  
09 54 58 25 22

HERBERT Elodie  
09 54 58 25 22

BIEWER Etienne  
05 58 79 39 97

GIN Nathalie  
05 58 0930 64

## PEDICURES PODOLOGUES

## BISCARROSSE VILLE

DUFRECHOU Caroline  
06 31 59 54 54

LARRIEU Séverine  
05 58 78 80 40

TROUILLET Sophie  
05 58 78 80 40

MARIAUD Julie  
05 58 78 80 40

HOURUGOU Patricia  
05 58 83 87 69

PLANES Hélène  
05 58 09 76 62

## BISCARROSSE PLAGE

BEZAULT Tony  
06 74 11 36 03

## LABORATOIRE D'ANALYSE

## BISCARROSSE VILLE

LBM EXALAB  
05 58 78 03 44

## PHARMACIES

## BISCARROSSE VILLE

PHARMACIE MEYER JEAN  
05 58 78 10 36

PHARMACIE DES LACS  
05 58 78 12 25

PHARMACIE ST EXUPERY  
05 58 78 12 95

## BISCARROSSE PLAGE

PHARMACIE DE LA PLAGE  
05 58 78 20 92

## CARDIOLOGUE

## BISCARROSSE VILLE

DUMITRASCU Georges  
05 58 78 87 41

## URGENCES

MEDECIN DE GARDE  
BISCARROSSE  
05 58 44 11 11

MEDECINS  
URGENTISTES ÉTÉ  
PLAGE  
05 58 09 85 02

PHARMACIES DE  
GARDE  
3237

SAMU 15  
POMPIERS 18  
GENDARMERIE 17



# URGENCE QUI APPELER ?



					
Samu	Police Secours	Pompiers	Urgence sms	En mer	Europe
 15	 17	 18	 114	 196	 112
Urgence médicale	Signaler une infraction	Situation de péril ou accident	Accessible par fax ou SMS	Sauvetage en mer	- Urgence médicale - Infraction - Péril

Poison Control Center : +33 5 56 96 40 80

Hospital Pole santé/Emergency: +33 5 57 52 90 00

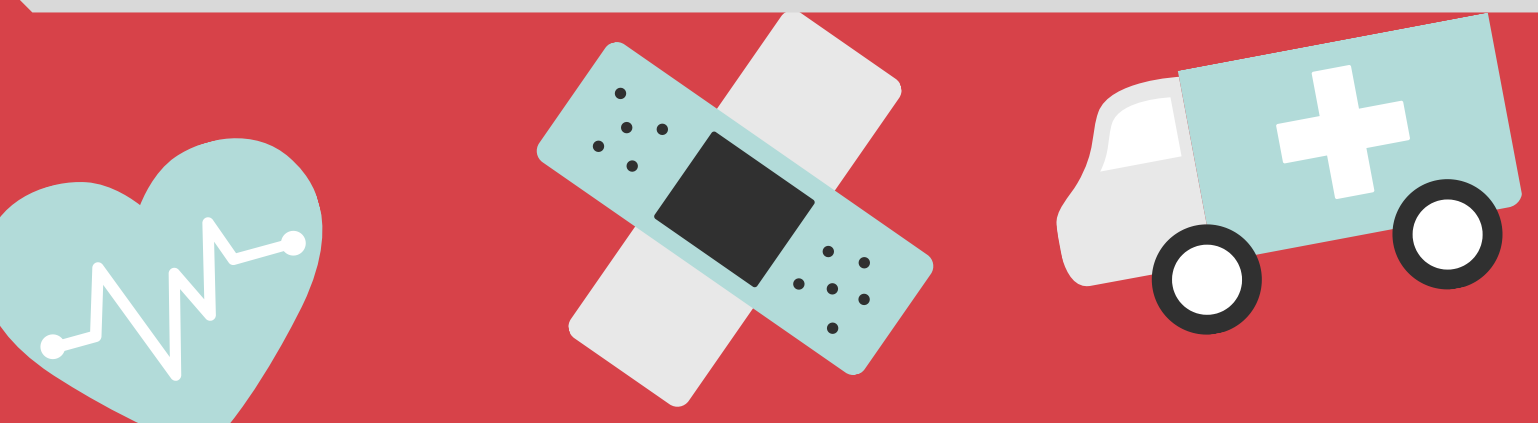





We wish you  
a good  
holiday and  
a pleasant  
stay in  
**Biscarrosse**

